Betriebsbesichtigung feeling

Am 4. November von 14:00–18:00 Uhr darf die Handwerkerzunft in die Welt der Düfte schnuppern. Genauer gesagt: Wir werden den Neubau von »feeling« sowie deren Aromawelt erkunden.

Jeder Zünftler, der sich für naturreine ätherische Öle, naturbelassene Hydrolate, native Pflanzenöle und Naturkosmetik interessiert oder einfach nur sehen möchte wie denn das neue Betriebsvermächtnis von Zunftbruder Elmar Mähr geworden ist, sollte den Termin keinesfalls verpassen.

Um in die Welt der Düfte einzutauchen, muss man lediglich Neugierde, Offenheit und eine feine Nase mitbringen und sich rechtzeitig, nämlich bis zum 27. Oktober, bei Sigrid Schneider unter +43 660 4953378 oder über info@handwerkerzunft.com anmelden. Wir bitten euch darum den Unkostenbeitrag von 29 Euro vorab auf das Zunftkonto AT66 3745 8000 0242 8324 zu überweisen.

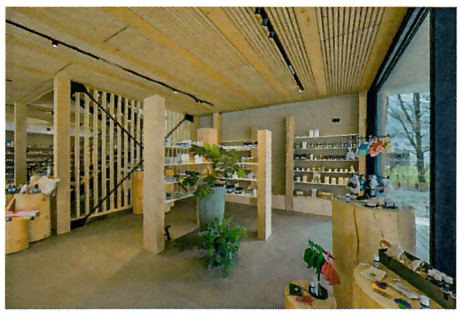

feeling Erleben & Geniessen

» Treffpunkt 13:45 Uhr (Augasse 48, Satteins)
» persönliche Begrüßung und Vorstellung
» Führung durch die feeling Erlebniswelt inkl. Einblick in die Produktion
» Präsentation der feeling Kurzreportage
» Rundgang durch den Aromagarten (je nach Wetter)
» inkl. Duft-Geschenk und Pflanzenbotschaft-Karte für jeden Teilnehmer
» inkl. Getränke und Verkostung von nativen Pflanzenölen aus eigener Pressung
» inkl. kleiner Jause aus der Aromaküche (Brötchen mit verschiedenen Aufstrichen)
» inkl. Einkaufsgutschein im Wert von 10 Euro (ab einem Einkaufswert von 50 Euro)

HANDWERKERZUNFT SCHLINS-RÖNS
Bernd Hartmann | Kreuzstraße 15 | 6824 Schlins
zunftmeister@handwerkerzunft.com | www.handwerkerzunft.com
ZVR-Zahl 1581836520 | IBAN AT66 3745 8000 0242 8324 (Raiffeisenbank Schlins)